



GOBIERNO DE ESPAÑA

VICEPRESIDENCIA PRIMERA DEL GOBIERNO

MINISTERIO DE HACIENDA

SECRETARÍA DE ESTADO DE HACIENDA

DIRECCIÓN GENERAL DEL CATASTRO

# CONSULTA DESCRIPTIVA Y GRÁFICA DE DATOS CATASTRALES DE BIEN INMUEBLE

Referencia catastral: 07033A023003130000AS

## DATOS DESCRIPTIVOS DEL INMUEBLE

### Localización:

Polígono 23 Parcela 313

CLADERA. MANACOR [ILLES BALEARS]

Clase: RÚSTICO

Uso principal: Agrario

Superficie construida:

Año construcción:

### CULTIVO

Subparcela	Cultivo/aprovechamiento	Intensidad Productiva	Superficie m <sup>2</sup>
0	E- Pastos	00	6.022

## PARCELA

Superficie gráfica: 6.019 m2

Participación del inmueble: 100,00 %

Tipo:

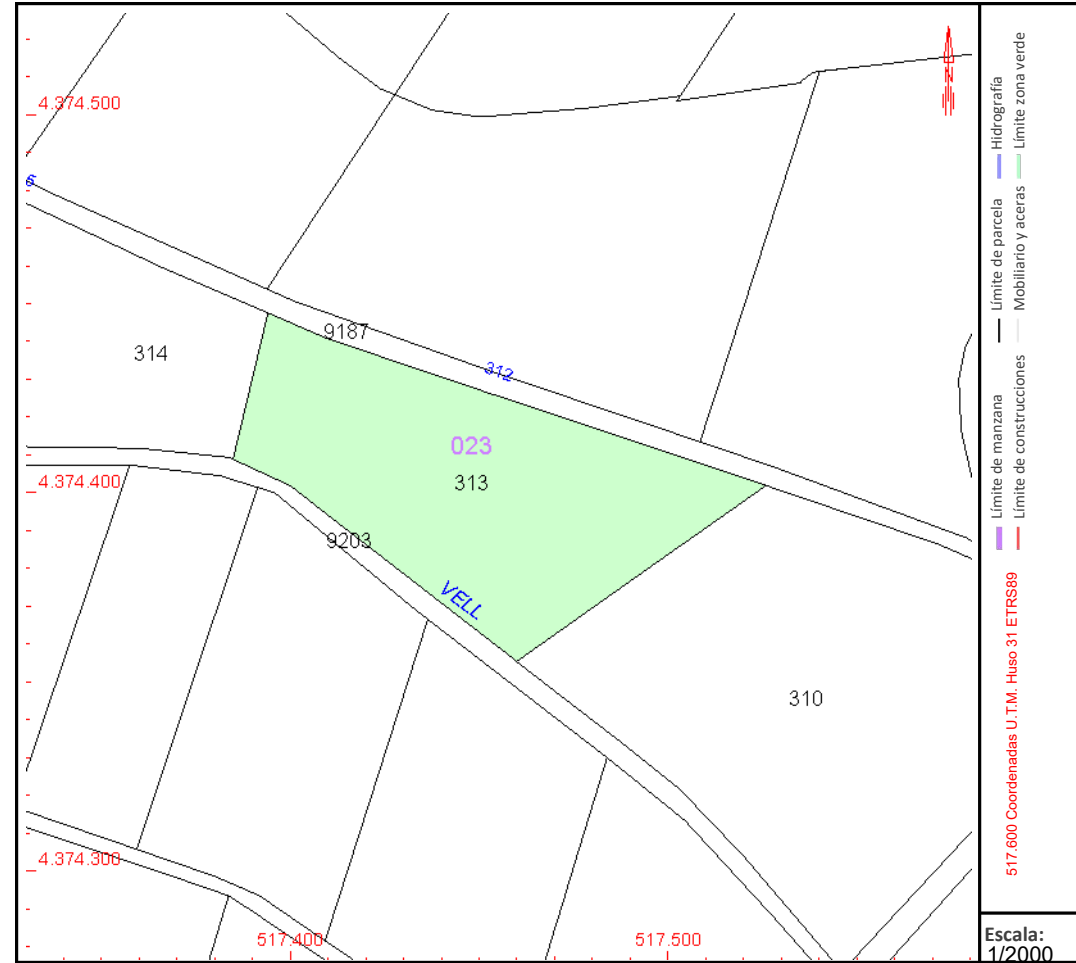

Este documento no es una certificación catastral, pero sus datos pueden ser verificados a través del "Acceso a datos catastrales no protegidos de la SEC"